Provincia di Rimini

ptav PIANO TERRITORIALE D'AREA VASTA

03.quadro conoscitivo

Tav. 15 - LINEA INNOVATIVA: SERVIZI ECOSISTEMICI

PROVINCIA DI RIMINI
Jamil Sadegholvaad, presidente
Fabrizio Piccioni, consigliere provinciale delegato
Luca Bravi, dirigente Area Vasta
Gilberto Facondini, dirigente governo del territorio

GRUPPO DI LAVORO DEL PIANO TERRITORIALE DI AREA VASTA
Ufficio di Piano
Roberta Lughi
Alessandro Conti
Giancarlo Pari
Massimo Filippini
Paolo Setti

Garante della Partecipazione e della Comunicazione del piano
Alessandra Rossini (fino al 28/02/23)
Alberto Giolluccii (dal 07/03/23)

Segreteria tecnica
Chiara Bertini

collaborazione di
Cristiano Alessi
Cristiano Alfi
Ufficio Sviluppo organizzativo e trasformazione digitale

COORDINAMENTO SCIENTIFICO
UNIVERSITÀ IUAV DI VENEZIA
Dipartimento di Culture del Progetto
Francesco Musco, coordinatore
Gruppo di coordinamento di progetto
Giulia Luciertini
Denis Maragno
Filippo Magni

collaborazione
Laura Fiorentino
Laura Ferretto
Gianmarco Di Giustino
Elena Farné
Elena Ferrazzi
Giorgia Businaro
Matteo Basso
Matteo Rossetti
Gianfranco Rosser
Alessandra Longo

CONTRIBUTI SPECIALISTICI
Mobility
MITA srl
Andrea Debernardi
Ilario Abate Daga
Silvia Ornaghi
Maria Chiara Anna Malega
Chiara Tavarini
Arianna Travaglini

Paesaggio e cambiamento climatico
Elena Farné

Sistema informativo Territoriale
Massimo Tofanelli

Aspetti giuridici
Giuseppe Piperata
Giulia Pastorelli

PARTECIPAZIONE E COMUNICAZIONE
coordinamento
Elena Farné
segreteria tecnica
Elisa Giagnorio
Elena Farné
Stefano Fabbri
Elena Farné

FOTOGRAFIE E IDENTITÀ VISIVA
Laura Conti
Emilia Strada

collaborazione di
Arpae - Agenzia regionale per la prevenzione, l'ambiente e l'energia
Monica Bertuccioli

REGIONE EMILIA-ROMAGNA
Direzione Generale Cura del Territorio e dell'Ambiente
Servizio Pianificazione territorio-Area geologia, suoli e sismica
Dissesto idrogeologico e pericolosità sismica
Marco Pizzoli
Luca Martelli
Luca Martelli
Cartografia digitale
Luca Martelli
Geologia di sottosuolo
Paolo Severi
Luca Martelli
Maria Teresa De Nardo
Direzione Generale Agricoltura, Caccia e Pesca
Servizio Politiche venatorie
Pier Claudio Arrigoni

Approvato con Delibera di Consiglio Provinciale

scala 1 : 50.000

riminiverso

TERRE DI CULTURA, ACCOGLIENZA, CITTÀ, RESILIENZA.

LEGENDA

Rappresentazione in forma aggregata della Valenza ecosistemica

- Bassa
- Medio-bassa
- Media
- Medio-alta
- Alta

Ambito di approfondimento: Comuni di Montecopiolo e Sassofeltrio

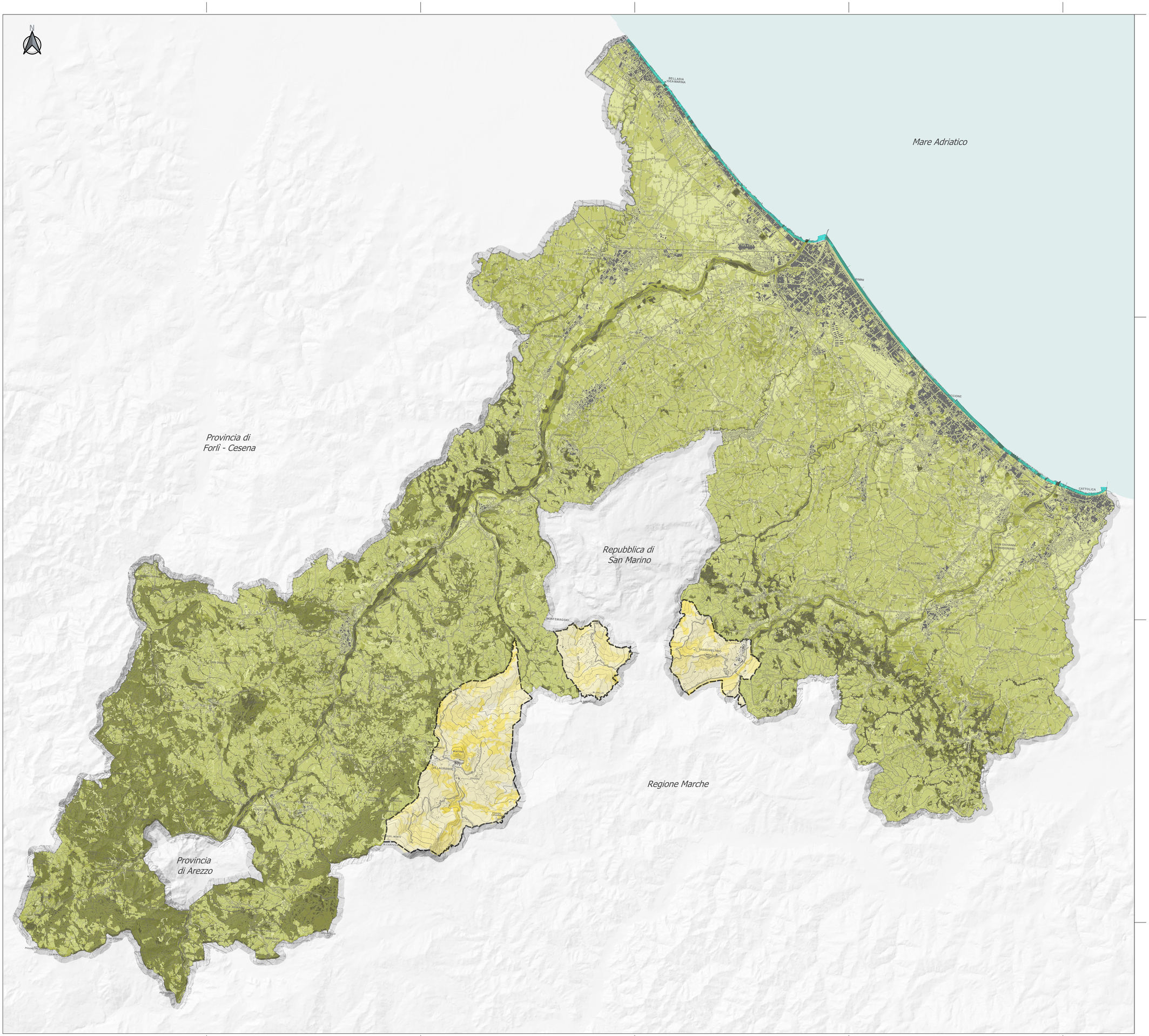
- Limite Ambito di approfondimento

Valutazione qualitativa della Valenza Ecosistemica nell'ambito di approfondimento

- Bassa
- Medio-bassa
- Media
- Medio-alta
- Alta

Valutazione qualitativa della Valenza Ecosistemica in ambito costiero

- Bassa
- Medio-bassa
- Media
- Medio-alta
- Alta


N
Mare Adriatico
Provincia di Forlì - Cesena
Repubblica di San Marino
Regione Marche
Provincia di Arezzo
BELLARIA IGEA MARINA
RIMINI
CATTOLICA
SANT'AGATA FELTRIA
MONTEMAGGIORE
SASSOFELTRIO
PIETRACUTA
TORRIANA
MONTEGRIDOLFO
MONTESCUDO
MONTECOPIOLO
MONTEFIORE
MONDAINO
SAN GIOVANNI IN MARIGNANO
CORIANO
S. CLEMENTE
MISANO ADRIATICO
RICCIONE
CATTOLICA
S. GIUSTINA
MISANO MONTE
S. MAURO
S. ANDREA
S. MARTINO
S. MARIA
S. MARINO
S. MARINO
S. MARINO